

ม 9/8/53

(กศว.6.1-2-04)

(กศว.6.2-1-02)

อะไรคือปลูกข้าวมากที่สุด?  
What is the major rice growing area?

# สรุปผลโครงการเรียนรู้ปรัชญา ในการดำรงชีวิตตามวิถีไทย

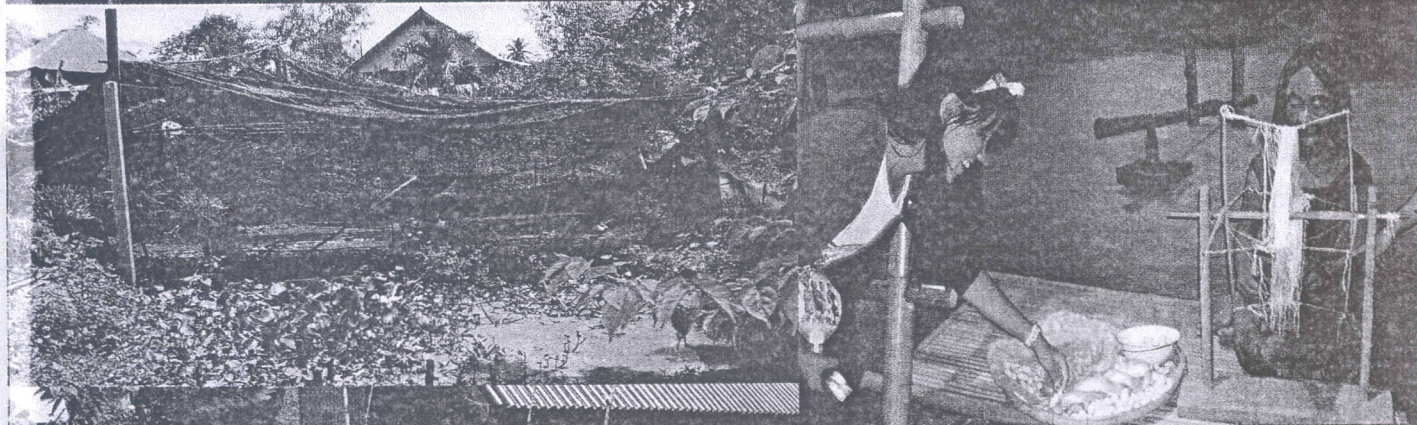

ระหว่างวันที่ 30 ก.ค. — 1 ธ.ค. 2553  
ณ จังหวัดสุพรรณบุรี

เล่ม 7

จบแผ่นดิน ปี 2553

ผลิต : ผลงานทำนุบำรุงศิลปวัฒนธรรม

สัปดาห์ที่ ๑๖ หน้า ๑๖ เล่ม ๗/๕๓



# ภาพกิจกรรม

โครงการ “เรียนรู้ปรัชญาในการดำรงชีวิตตามวิถีไทย”



# โครงการเรียนรู้ปรัชญาในการดำรงชีวิตตามวิถีไทย

ณ จังหวัดสุพรรณบุรี





# โครงการเรียนรู้ปรัชญาในการดำรงชีวิตตามวิถีไทย

ณ จังหวัดสุพรรณบุรี

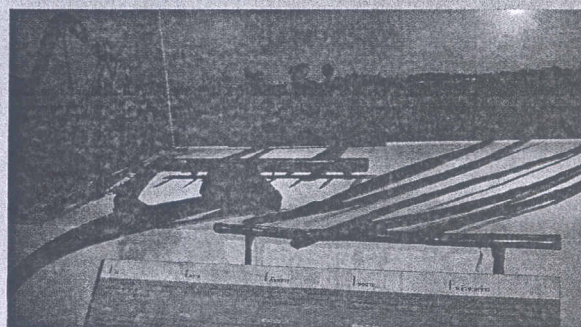
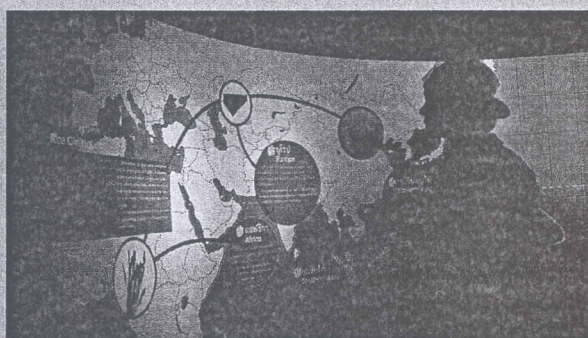



# โครงการเรียนรู้ปรัชญาในการดำรงชีวิตตามวิถีไทย

ณ จังหวัดสุพรรณบุรี

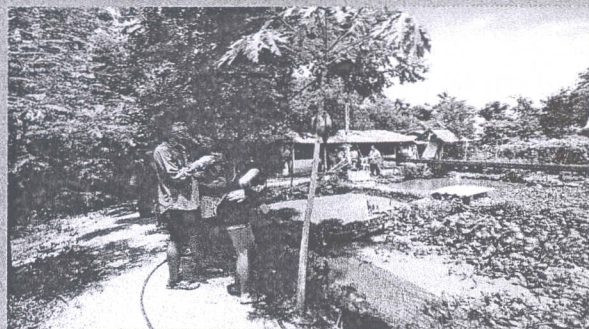
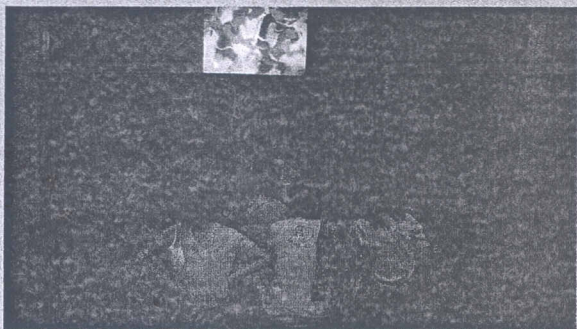



**สรุปการติดตามผลโครงการ**  
**“เรียนรู้ปรัชญาในการดำรงชีวิตตามวิถีไทย”**  
**ณ จังหวัดสุพรรณบุรี**

ระหว่างวันที่ 30 กรกฎาคม 2553 – 1 สิงหาคม 2553

คณะเทคโนโลยีสื่อสารมวลชน มหาวิทยาลัยเทคโนโลยีราชมงคลพระนคร ได้กำหนดจัดโครงการ “เรียนรู้ปรัชญาในการดำรงชีวิตตามวิถีไทย” ซึ่งได้กำหนดจัดขึ้นระหว่างวันที่ 30 กรกฎาคม – 1 สิงหาคม 2553 ณ จังหวัดสุพรรณบุรี ฝ่ายประเมินผลได้ดำเนินการจัดทำแบบประเมินการติดตามผลโครงการ ฯ เพื่อแจกให้กับผู้เข้าร่วมโครงการฯ ครั้งนี้ ซึ่งผลที่ได้จากการประเมินติดตามผลจะนำไปพัฒนาและปรับปรุงโครงการฯ ในครั้งต่อไป การติดตามประเมินโครงการ ครั้งนี้ ได้มีผู้เข้าร่วมโครงการฯ ในครั้งนี้ จำนวน 50 คน

เจ้าหน้าที่ฝ่ายประเมินผลได้ทำการแจกแบบติดตามผลโครงการ และได้รับแบบติดตามผลโครงการฯ กลับคืนมาทั้งหมด 50 ชุด โดยจะนำเสนอผลการรวบรวมแบบติดตามผลโครงการฯ ดังต่อไปนี้

จากแบบประเมินผลโครงการ “เรียนรู้ปรัชญาในการดำรงชีวิตตามวิถีไทย” ดังแสดงในตาราง

**ตอนที่ 1    ผู้ให้ข้อมูล**

| เพศ    | จำนวน | ร้อยละ |
|--------|-------|--------|
| - ชาย  | 23    | 46.00  |
| - หญิง | 27    | 54.00  |
| รวม    | 50    | 100.00 |

| ชั้นปี                  | จำนวน | ร้อยละ |
|-------------------------|-------|--------|
| - ปี 1                  | 23    | 46.00  |
| - ปี 2                  | 16    | 32.00  |
| - ปี 3                  | 7     | 14.00  |
| - อาจารย์และเจ้าหน้าที่ | 4     | 8.00   |
| รวม                     | 50    | 100.00 |

| สาขาวิชา                         | จำนวน | ร้อยละ |
|----------------------------------|-------|--------|
| - การโทรศัพท์และวิทยุกระจายเสียง | 19    | 38.00  |
| - การโฆษณาและประชาสัมพันธ์       | 12    | 24.00  |
| - เทคโนโลยีมัลติมีเดีย           | 15    | 30.00  |
| - อาจารย์และเจ้าหน้าที่          | 4     | 8.00   |
| รวม                              | 50    | 100.00 |

จากตอนที่ 1 พบว่า กลุ่มตัวอย่างส่วนใหญ่เป็นนักศึกษา เพศหญิง มากกว่า โดยคิดเป็นร้อยละ 54.00 และนักศึกษาเพศชาย คิดเป็นร้อยละ 46.00

กลุ่มตัวอย่างส่วนใหญ่เป็นนักศึกษาชั้นปีที่ 1 คิดเป็นร้อยละ 46.00 ชั้นปีที่ 2 คิดเป็นร้อยละ 32.00 ชั้นปีที่ 3 คิดเป็นร้อยละ 14.00 อาจารย์และเจ้าหน้าที่ คิดเป็นร้อยละ 8.00

กลุ่มตัวอย่างส่วนใหญ่เป็นนักศึกษาสาขาวิชาการโทรทัศน์และวิทยุกระจายเสียง โดยคิดเป็นร้อยละ 38.00 และสาขาเทคโนโลยีมีเดีย คิดเป็นร้อยละ 30.00 และสาขาการโฆษณาและประชาสัมพันธ์ คิดเป็น 24.00 อาจารย์และเจ้าหน้าที่คิดเป็นร้อยละ 8.00

**ตอนที่ 2 แสดงจำนวนและร้อยละของความพึงพอใจ ต่อโครงการ“เรียนรู้ปรัชญาในการดำรงชีวิตตามวิถีไทย” โดยผู้ประเมินได้กำหนดเกณฑ์การประเมินความพึงพอใจไว้ดังนี้**

|             |           |                    |
|-------------|-----------|--------------------|
| คะแนนเฉลี่ย | 4.51-5.00 | หมายถึงดีมากที่สุด |
| คะแนนเฉลี่ย | 3.51-4.50 | หมายถึงดีมาก       |
| คะแนนเฉลี่ย | 2.51-3.50 | หมายถึงปานกลาง     |
| คะแนนเฉลี่ย | 1.51-2.50 | หมายถึงน้อย        |
| คะแนนเฉลี่ย | 1.00-1.50 | หมายถึงน้อยที่สุด  |

#### แบบประเมินติดตามผล

| ประเด็นพิจารณา  | ดีมาก<br>ที่สุด<br>(5) | ดีมาก<br>(4)  | ปาน<br>กลาง<br>(3) | น้อย<br>(2)  | น้อย<br>ที่สุด<br>(1) | $\bar{X}$      | ระดับ<br>ความพึง<br>พอใจ |
|---|------------------------|---------------|--------------------|--------------|-----------------------|----------------|--------------------------|
| <b>ด้านกระบวนการ / ขั้นตอนการให้บริการ</b>  |                        |               |                    |              |                       |                |                          |
| 1.ท่านสามารถนำความรู้ที่ได้รับจากการฝึกอบรมไปใช้ในการพัฒนาตนเองมากน้อยเพียงใด                           | 19<br>(38.00)          | 26<br>(52.00) | 5<br>(10.00)       | 0<br>(0.00)  | 0<br>(0.00)           | 4.28           | ดีมาก                    |
| 2.ท่านสามารถนำความรู้ที่ได้รับจากการอบรม ไปใช้ในการพัฒนาการปฏิบัติงานมากน้อยเพียงใด                     | 15<br>(30.00)          | 21<br>(42.00) | 9<br>(18.00)       | 5<br>(10.00) | 0<br>(0.00)           | 3.92           | ดีมาก                    |
| 3.ท่านได้นำองค์ความรู้ที่ได้รับจากการอบรม ไปเผยแพร่หรือแลกเปลี่ยนความรู้ระหว่างผู้ร่วมงานมากน้อยเพียงใด | 19<br>(38.00)          | 14<br>(28.00) | 17<br>(34.00)      | 0<br>(0.00)  | 0<br>(0.00)           | 4.04           | ดีมาก                    |
| 4.ท่านคิดว่าโดยภาพรวมท่านสามารถนำความรู้ไปใช้ ให้เกิดประโยชน์ทั้งข้อ1-4 ในระดับใด                       | 21<br>(42.00)          | 18<br>(36.00) | 11<br>(22.00)      | 0<br>(0.00)  | 0<br>(0.00)           | 4.20           | ดีมาก                    |
| <b>ค่าเฉลี่ยรวม</b>   |                        |               |                    |              |                       | <b>4.11</b>    | <b>มาก</b>               |
| <b>ค่าเฉลี่ยรวมคิดเป็น %</b>  |                        |               |                    |              |                       | <b>82.20 %</b> |                          |

จากการวิเคราะห์ข้อมูลและนำมาเปรียบเทียบตามเกณฑ์การประเมินความพึงพอใจทั่วไปของผู้เข้าร่วมโครงการ ส่วนใหญ่พบว่า คือท่านคิดว่าโดยภาพรวมท่านสามารถนำความรู้ไปใช้ ในการพัฒนาตนเอง คิดเป็นร้อยละ 4.28 รองลงมาคือ ท่านคิดว่าโดยภาพรวมท่านสามารถนำความรู้ไปใช้ให้เกิดประโยชน์ทั้งข้อ1-4 คิดเป็นร้อยละ 4.20 รองลงมาคือ นำองค์ความรู้ที่ได้รับจากการอบรม ไปเผยแพร่หรือแลกเปลี่ยนความรู้ ระหว่างผู้ร่วมงาน คิดเป็นร้อยละ 4.04 รองลงมาคือ ท่านสามารถนำความรู้ที่ได้รับจากการอบรม ไปใช้ในการพัฒนาการปฏิบัติงาน คิดเป็นร้อยละ 3.92

#### ข้อเสนอแนะอื่นๆ

1. ระยะเวลาสั้นเกินไป ควรเพิ่มระยะเวลาได้นานกว่านี้
2. ประทับใจในบริการของวิทยากร
3. ควรจัดกิจกรรมที่เป็นประโยชน์แบบนี้บ่อยๆ
4. สถานที่มีความสวยงามมาก
5. กิจกรรมมีความสนุกสนาน