

ม 9/8/53

(กศว.6.1-2-04)

(กศว.6.2-1-02)

อะไรคือพื้นที่ปลูกข้าวที่สำคัญที่สุด?
What is the most important rice growing area?

สรุปผลโครงการเรียนรู้ปรัชญา ในการดำรงชีวิตตามวิถีไทย



ระหว่างวันที่ 30 ก.ค. — 1 ธ.ค. 2553
ณ จังหวัดสุพรรณบุรี

เล่ม 7

จบแผ่นดิน ปี 2553

ผลิต : ผลงานทำนุบำรุงศิลปวัฒนธรรม

สัปดาห์ที่ ๑๖ หน้า ๑๖ เล่ม ๗/๕๓

ภาพกิจกรรม

โครงการ “เรียนรู้ปรัชญาในการดำรงชีวิตตามวิถีไทย”

โครงการเรียนรู้ปรัชญาในการดำรงชีวิตตามวิถีไทย

ณ จังหวัดสุพรรณบุรี



โครงการเรียนรู้ปรัชญาในการดำรงชีวิตตามวิถีไทย

ณ จังหวัดสุพรรณบุรี

พิพิธภัณฑ์แห่งชาติ

ชาวนานาชาติ

Thai Farmer International museum

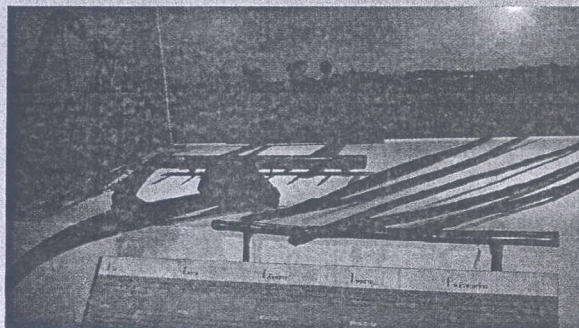
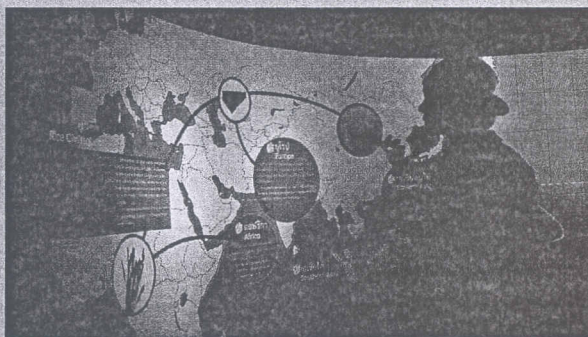

โครงการเรียนรู้ปรัชญาในการดำรงชีวิตตามวิถีไทย

ณ จังหวัดสุพรรณบุรี

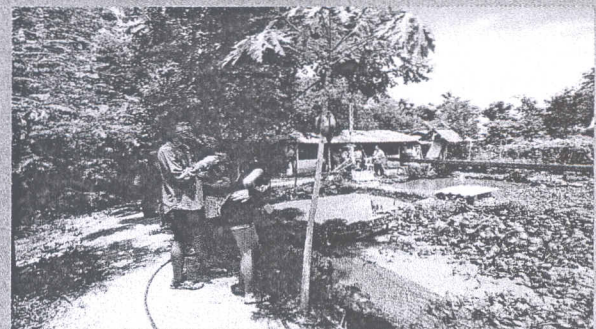
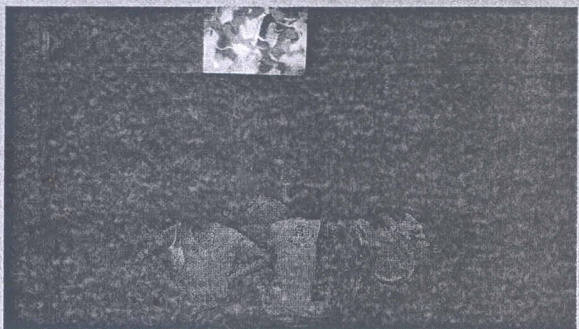

สรุปการติดตามผลโครงการ
“เรียนรู้ปรัชญาในการดำรงชีวิตตามวิถีไทย”
ณ จังหวัดสุพรรณบุรี

ระหว่างวันที่ 30 กรกฎาคม 2553 – 1 สิงหาคม 2553

คณะเทคโนโลยีสื่อสารมวลชน มหาวิทยาลัยเทคโนโลยีราชมงคลพระนคร ได้กำหนดจัดโครงการ “เรียนรู้ปรัชญาในการดำรงชีวิตตามวิถีไทย” ซึ่งได้กำหนดจัดขึ้นระหว่างวันที่ 30 กรกฎาคม – 1 สิงหาคม 2553 ณ จังหวัดสุพรรณบุรี ฝ่ายประเมินผลได้ดำเนินการจัดทำแบบประเมินการติดตามผลโครงการ ฯ เพื่อแจกให้กับผู้เข้าร่วมโครงการฯ ครั้งนี้ ซึ่งผลที่ได้จากการประเมินติดตามผลจะนำไปพัฒนาและปรับปรุงโครงการฯ ในครั้งต่อไป การติดตามประเมินโครงการ ครั้งนี้ ได้มีผู้เข้าร่วมโครงการฯ ในครั้งนี้ จำนวน 50 คน

เจ้าหน้าที่ฝ่ายประเมินผลได้ทำการแจกแบบติดตามผลโครงการ และได้รับแบบติดตามผลโครงการฯ กลับคืนมาทั้งหมด 50 ชุด โดยจะนำเสนอผลการรวบรวมแบบติดตามผลโครงการฯ ดังต่อไปนี้

จากแบบประเมินผลโครงการ “เรียนรู้ปรัชญาในการดำรงชีวิตตามวิถีไทย” ดังแสดงในตาราง

ตอนที่ 1 ผู้ให้ข้อมูล

เพศ	จำนวน	ร้อยละ
- ชาย	23	46.00
- หญิง	27	54.00
รวม	50	100.00

ชั้นปี	จำนวน	ร้อยละ
- ปี 1	23	46.00
- ปี 2	16	32.00
- ปี 3	7	14.00
- อาจารย์และเจ้าหน้าที่	4	8.00
รวม	50	100.00

สาขาวิชา	จำนวน	ร้อยละ
- การโทรศัพท์และวิทยุกระจายเสียง	19	38.00
- การโฆษณาและประชาสัมพันธ์	12	24.00
- เทคโนโลยีมัลติมีเดีย	15	30.00
- อาจารย์และเจ้าหน้าที่	4	8.00
รวม	50	100.00

จากตอนที่ 1 พบว่า กลุ่มตัวอย่างส่วนใหญ่เป็นนักศึกษา เพศหญิง มากกว่า โดยคิดเป็นร้อยละ 54.00 และนักศึกษาเพศชาย คิดเป็นร้อยละ 46.00

กลุ่มตัวอย่างส่วนใหญ่เป็นนักศึกษาชั้นปีที่ 1 คิดเป็นร้อยละ 46.00 ชั้นปีที่ 2 คิดเป็นร้อยละ 32.00 ชั้นปีที่ 3 คิดเป็นร้อยละ 14.00 อาจารย์และเจ้าหน้าที่ คิดเป็นร้อยละ 8.00

กลุ่มตัวอย่างส่วนใหญ่เป็นนักศึกษาสาขาวิชาการโทรทัศน์และวิทยุกระจายเสียง โดยคิดเป็นร้อยละ 38.00 และสาขาเทคโนโลยีมีเดีย คิดเป็นร้อยละ 30.00 และสาขาการโฆษณาและประชาสัมพันธ์ คิดเป็น 24.00 อาจารย์และเจ้าหน้าที่คิดเป็นร้อยละ 8.00

ตอนที่ 2 แสดงจำนวนและร้อยละของความพึงพอใจ ต่อโครงการ“เรียนรู้ปรัชญาในการดำรงชีวิตตามวิถีไทย” โดยผู้ประเมินได้กำหนดเกณฑ์การประเมินความพึงพอใจไว้ดังนี้

คะแนนเฉลี่ย	4.51-5.00	หมายถึงดีมากที่สุด
คะแนนเฉลี่ย	3.51-4.50	หมายถึงดีมาก
คะแนนเฉลี่ย	2.51-3.50	หมายถึงปานกลาง
คะแนนเฉลี่ย	1.51-2.50	หมายถึงน้อย
คะแนนเฉลี่ย	1.00-1.50	หมายถึงน้อยที่สุด

แบบประเมินติดตามผล

ประเด็นพิจารณา	ดีมาก ที่สุด (5)	ดีมาก (4)	ปาน กลาง (3)	น้อย (2)	น้อย ที่สุด (1)	\bar{X}	ระดับ ความพึง พอใจ
ด้านกระบวนการ / ขั้นตอนการให้บริการ							
1.ท่านสามารถนำความรู้ที่ได้รับจากการฝึกอบรมไปใช้ในการพัฒนาตนเองมากน้อยเพียงใด	19 (38.00)	26 (52.00)	5 (10.00)	0 (0.00)	0 (0.00)	4.28	ดีมาก
2.ท่านสามารถนำความรู้ที่ได้รับจากการอบรม ไปใช้ในการพัฒนาการปฏิบัติงานมากน้อยเพียงใด	15 (30.00)	21 (42.00)	9 (18.00)	5 (10.00)	0 (0.00)	3.92	ดีมาก
3.ท่านได้นำองค์ความรู้ที่ได้รับจากการอบรม ไปเผยแพร่หรือแลกเปลี่ยนความรู้ระหว่างผู้ร่วมงานมากน้อยเพียงใด	19 (38.00)	14 (28.00)	17 (34.00)	0 (0.00)	0 (0.00)	4.04	ดีมาก
4.ท่านคิดว่าโดยภาพรวมท่านสามารถนำความรู้ไปใช้ ให้เกิดประโยชน์ทั้งข้อ1-4 ในระดับใด	21 (42.00)	18 (36.00)	11 (22.00)	0 (0.00)	0 (0.00)	4.20	ดีมาก
ค่าเฉลี่ยรวม						4.11	มาก
ค่าเฉลี่ยรวมคิดเป็น %						82.20 %	

จากการวิเคราะห์ข้อมูลและนำมาเปรียบเทียบตามเกณฑ์การประเมินความพึงพอใจทั่วไปของผู้เข้าร่วมโครงการ ส่วนใหญ่พบว่า คือท่านคิดว่าโดยภาพรวมท่านสามารถนำความรู้ไปใช้ ในการพัฒนาตนเอง คิดเป็นร้อยละ 4.28 รองลงมาคือ ท่านคิดว่าโดยภาพรวมท่านสามารถนำความรู้ไปใช้ให้เกิดประโยชน์ทั้งข้อ1-4 คิดเป็นร้อยละ 4.20 รองลงมาคือ นำองค์ความรู้ที่ได้รับจากการอบรม ไปเผยแพร่หรือแลกเปลี่ยนความรู้ ระหว่างผู้ร่วมงาน คิดเป็นร้อยละ 4.04 รองลงมาคือ ท่านสามารถนำความรู้ที่ได้รับจากการอบรม ไปใช้ในการพัฒนาการปฏิบัติงาน คิดเป็นร้อยละ 3.92

ข้อเสนอแนะอื่นๆ

1. ระยะเวลาสั้นเกินไป ควรเพิ่มระยะเวลาได้นานกว่านี้
2. ประทับใจในบริการของวิทยากร
3. ควรจัดกิจกรรมที่เป็นประโยชน์แบบนี้บ่อยๆ
4. สถานที่มีความสวยงามมาก
5. กิจกรรมมีความสนุกสนาน